HBT-ISOL AG
Wohlerstrasse 41 5620 Bremgarten
Tel. +41 56 648 41 11 - Fax +41 56 648 41 18
info@hbt-isol.ch

HBT-ISOL SA
Champ Lovats 17 1400 Yverdon-les-Bains
Tél. +41 24 425 20 46 - Fax +41 24 425 20 47
yverdon@hbt-isol.ch

Objekt Wasserkraftwerk La Serrières, Neuchâtel

Erschütterungsdämmende Lagerung der Druckleitung mit ISOPOL®

Ausführung Februar – März 2016

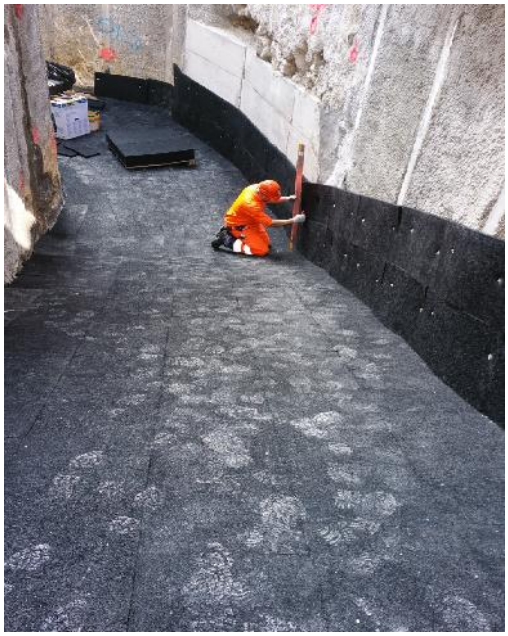

Oben: Grabenaushub für die Rohrdruckleitung.

Rechts: Montage der ISOPOL-Platten für die erschütterungsdämmende Lagerung unter der Beton-Lastverteilplatte und seitliche Trennung zu den Wänden.

Objekt Wasserkraftwerk La Serrières, Neuchâtel

Erschütterungsdämmende Lagerung der Druckleitung mit ISOPOL®

Links: Schutz der vertikalen und horizontalen ISOPOL-Lagerung mit 2-lagiger, zäher PE-Folie.

Oben: Armieren und Betonieren der Betonplatte unter der Druckleitung.

Oben / Rechts: Verlegen und Einbetonieren der neuen Druckleitung.